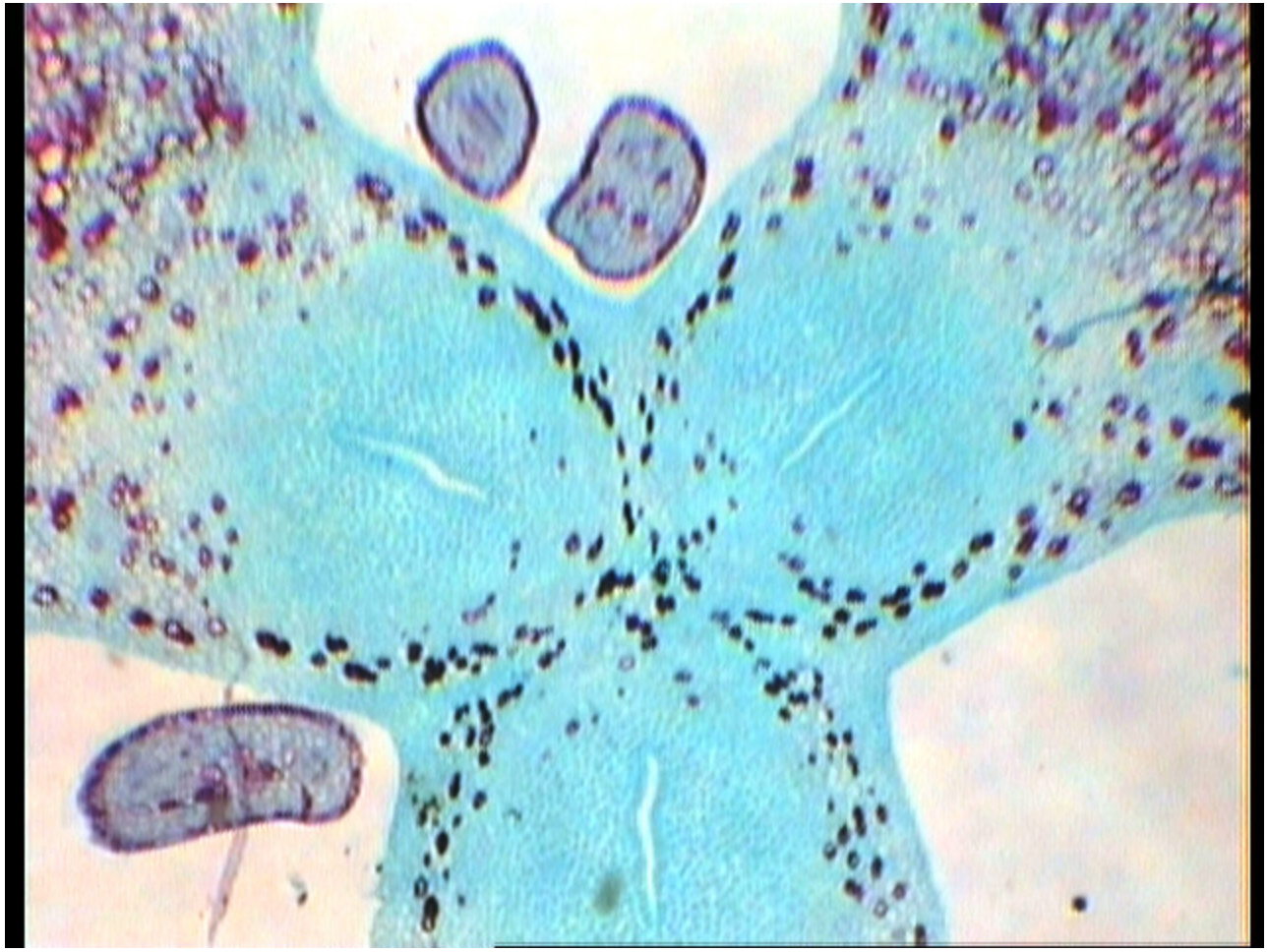OVARIO VISUALIZACIÓN DE LOS TRES TABIQUES, TRES LÓCULOS Y ALGUNOS ÓVULOS